

4 INFRAESTRUCTURA FERROVIARIA Y DE ALMACENAMIENTO DEL MINERAL EN URDIALES

Descripción

Restos de la estructura que soportaba los dos cargaderos de mineral de Urdiales (cantilever) de los que se conservan los pilones del cargadero y soportes en mampostería del cargadero sur, y puente de acceso, muros y pilones del cargadero norte; así mismo en la zona se localizan restos de cargadero de mineral y trincheras por las que se efectuaba el cambio de vías. La vía conectaba con la estación de Castro y continuaba hasta Traslaviña, en Vizcaya.

Localización

Ostende, Barrio de Urdiales.

Estado Actual / Observaciones

El entorno de costa es de altísimo valor paisajístico. A excepción de los depósitos de mineral, el resto de las estructuras se conservan bien gracias a su sólida construcción. Se propone su acondicionamiento para uso como parque urbano e interpretación del funcionamiento de los cargaderos de mineral. Es urgente el balizamiento y señalización en la zona de los acantilados por razones de seguridad.

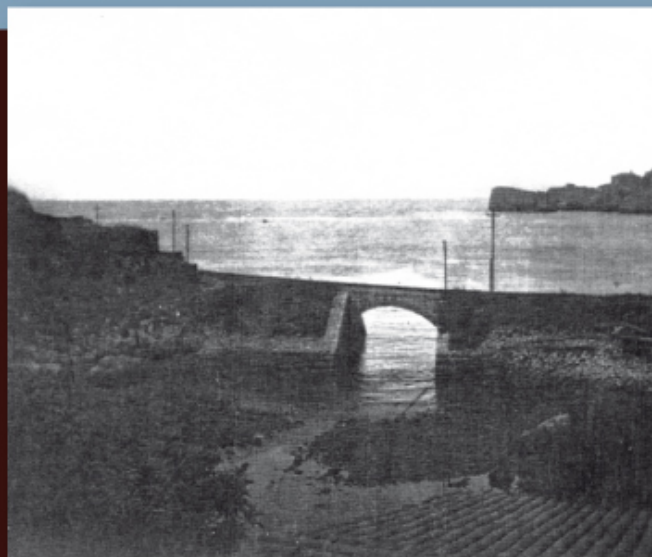

Viaducto sobre la ensenada de Urdiales a comienzos del siglo XX



Esquema de la línea de ferrocarril y carga de mineral en Urdiales.



Trincheras de ferrocarril próxima a los cargaderos de Urdiales.